



Evaluación de Primer Quimestre

Nombre: _____ Fecha: _____

1. Escribe V o F según las oraciones sean verdaderas o falsas.
- a. La Iglesia es una porque es la única fundada por Cristo. _____
 - b. La Iglesia es santa porque procede de Jesucristo, que es santo y nos muestra la bondad de Dios Padre. _____
 - c. La Iglesia católica es una porque es universal y acoge a todos. _____
 - d. La Iglesia es apostólica porque los apóstoles se encargaron de fundarla. _____

2. Completa el mapa conceptual de la estructura de la Iglesia utilizando las palabras del recuadro.

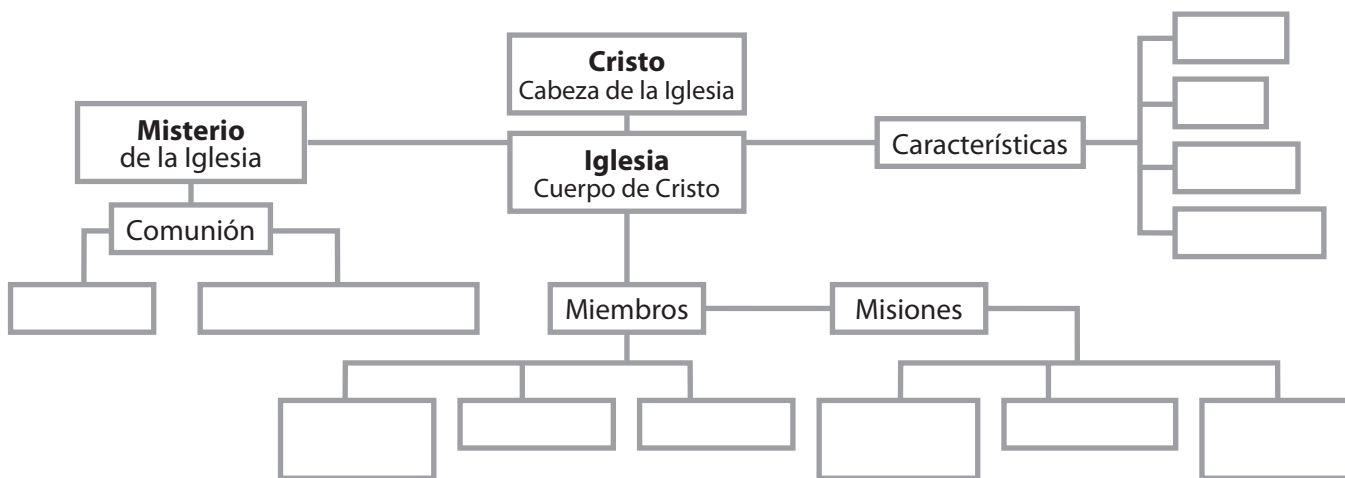

Banco de palabras

Caridad	Laicos	Una	Anuncio de la Palabra	Santa
Entre seres humanos	Religiosos	Apostólica	Católica	Con Dios
Sacramentos	Ministros ordenados			

3. Señala con una * la opción que agrupa los Padres de la Iglesia de Occidente.

Opción 1	Opción 2	Opción 3	Opción 4
a. san Atanasio	a. san Ambrosio	a. san Jerónimo	a. san Ambrosio
b. san Basilio	b. san Agustín	b. san Ambrosio	b. san Jerónimo
c. san Juan Crisóstomo	c. san Atanasio	c. san Gregorio Magno	c. san Agustín
d. san Gregorio Nacianceno	D. san Jerónimo	d. san Agustín	d. san Juan Crisóstomo

4. Señala las respuestas correctas.
- ¿Que proponía la vida monástica?
- a. Vivir en fraternidad.
 - b. Orar y trabajar.
 - c. No salir de los conventos.
 - d. Ser solidarios con los pobres.

5. Selecciona las respuestas correctas.
¿Cuál fue la reacción del cristianismo frente al islam?
- Los cristianos eran minoría pero se mantuvieron firmes en su fe.
 - Los cristianos experimentaron cambios políticos para mejorar las relaciones.
 - Se logró una profunda reflexión cristiana en la fe y Dios.
 - El cristianismo fue expandiéndose poco a poco hasta recuperarse.

6. Selecciona la respuesta correcta.
¿Cuál es el significado de la palabra *iconoclasta*?
- creador de imágenes religiosas
 - propagador de idolatrías
 - destructor de imágenes religiosas
 - creador de íconos

7. Completa la siguiente frase, que trata sobre los Padres de la Iglesia, con las palabras del recuadro.

Los denominados *Padres de la Iglesia* son, en su gran mayoría _____, que vienen desarrollando su labor _____ antes del siglo _____.

Ejercieron una gran _____ en la _____, se destacaron por su _____, su _____ y su _____ de vida. Su pensamiento y su _____ forman parte del _____ de la Iglesia.

Banco de palabras

sabiduría	Magisterio	dogma	mezquita	influencia
caridad	tradicón	escultura	laicos	XII
VII	Iglesia	doctrina	pastoral	legado
santidad	VIII	cultura	obispos	testimonio

8. Identifica las afirmaciones correctas sobre la Iglesia, cuerpo de Cristo.
- Cristo es la cabeza del cuerpo de la Iglesia.
 - Aunque tienen diferentes funciones forman una sola unidad.
 - La unidad de los cristianos hizo que se formara la Iglesia.
 - El Espíritu Santo fortalece esta comunión.

9. Completa la siguiente frase, que trata sobre los laicos, con las palabras adecuadas.

Los laicos son _____ que viven el _____ desde su matrimonio o _____.
Tienen un _____ personal y social sin _____ públicos.

10. Señala la respuesta correcta sobre el Concilio de Éfeso.
- EL Concilio de Éfeso fue convocado en el año 437.
 - El nestorianismo fue combatido por Cirilo de Alejandría.
 - En este concilio se proclamó a María la madre de Jesús.
 - Quien convocó al Concilio de Éfeso fue Teodosio III.